



Beleza

O chapéu, um acessório que remonta às décadas de 1920 a 1940, ressurgiu como um importante aliado da beleza e da proteção nos dias de hoje. **PÁGINA 4**

Turismo

Brotas revela um fenômeno natural intrigante - a Areia que Canta. Nesta nascente em meio à mata nativa, água límpida emerge da terra, fluindo sobre uma areia branca com partículas de quartzo. **PÁGINA 4**

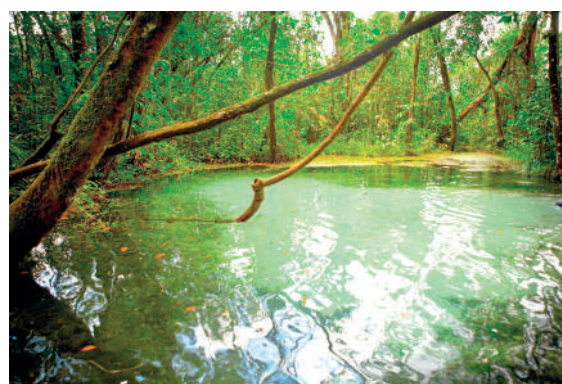

O cerco está se fechando

O relatório final da Comissão Parlamentar Mista de Inquérito (CPMI) que investiga os atos de 8 de janeiro pediu o indiciamento do ex-presidente Jair Bolsonaro (PL) pela tentativa de golpe de estado ocorrida quando vândalos invadiram as sedes dos Três Poderes. A lista contra o ex-presidente é grande: que ele seja indiciado pelos crimes de associação criminosa; tentativa de abolição violenta do estado democrático de direito; tentativa de depor governo legitimamente constituído; e emprego de medidas para impedir o livre exercício de direitos políticos. A decisão de abrir ou

não os processos caberá ao futuro procurador-geral da República, a ser indicado pelo presidente Luiz Inácio Lula da Silva (PT). Parlamentares bolsonaristas, inclusive, divulgaram dois relatórios paralelos, nos quais apresentam votos em separado focados em uma suposta omissão do governo federal no 8 de janeiro. Eles discordam do documento apresentado pela relatora, senadora Eliziane Gama (PSD-MA), no que diz respeito à acusação de golpe articulado pelo ex-presidente. **NOSSA OPINIÃO PÁGINA 2**

Bosque da Saúde ganha parque lúdico voltado para a primeira infância



Nesta quinta-feira, dia 12 de outubro, Dia das Crianças, São Paulo inaugurou o segundo play lúdico do Brasil, um espaço inteiramente dedicado à primeira infância, localizado na Saúde. O primeiro foi inaugurado no final de junho, na Praça São Sebastião, no Ipiranga. **PÁGINA 2**

Santuário de São Judas Tadeu espera receber 150 mil fiéis dia 28



O Santuário de São Judas Tadeu, no Jabaquara, já está preparado para receber no dia 28 de outubro, dia dedicado ao santo, 150 mil fiéis. **PÁGINA 6**

COMPRO MÓVEIS E ELETRODOMÉSTICOS
FOGÃO, GELADEIRA, GUARDA-ROUPA, RACK, JOGO DE SOFÁ, ETC. AVALIO E RETIRO. TAMBÉM COMPRO MÓVEIS E OBJETOS ANTIGOS.
☎ 4354-7183
☎ 97700-0395

Pizzaria Ravenna
Promoção
• BAIANA • CALABRESA • MARGUERITA • MUSSARELA • NAPOLITANA
Delivery
☎ 3535-5161 | 3806-1156
☎ 98371-5531 | 96541-6507

COMPRA-SE OURO PRATAS E JÓIAS
Avaliamos na hora
Pagamos a vista em dinheiro
Negociação rápida e segura
Atendemos sábados, domingos e feriados
IPIRANGA
BOM PASTOR, 2100 - SALA 405
VILA MARIANA
RUA DOMINGOS DE MORAES, 348 LOJA 5
☎ 98217-5757 / 3895-9777

GESSOMIX
MATERIAL DE CONSTRUÇÃO
Agora com loja de materiais de construção
Venham nos visitar!
☎ 91940-1047
☎ 93297-0692
Rua Comandante Taylor, 459 Ipiranga

LUXE FARMA
FARMÁCIA ENTREGA RÁPIDA
Rua Coronel Silva Castro, 311
☎ 91688-9708
Rua Comandante Taylor, 1557
☎ 93286-8750

SARM MODAS
FONE: 99339-9124
Tudo muito confortável Venham conferir!
Rua Agostinho Gomes, 1746 (em frente ao Hirota)
☎ 11 99339-9124 | sarmmodas

COLEÇÃO PRIMAVERA VERÃO 2023
• Pijamas
• Vestidos
• Calças de Elástico
• Blusas
• Casacos de Lã

CONSULTÓRIO ODONTOLÓGICO Dr. Luis Augusto Gac Leal
CROSP 46.907
ESPECIALISTA EM IMPLANTES DENTÁRIO
Dentadura Implantada -
Lentes de Contato Dental -
Rua Arcipreste Andrade, 727 - Cj. 132
☎ 94062-8773

Acustika
aparelhos auditivos
Ouça os Sons da Vida!
TESTE GRÁTIS
Av. Nazaré, 1139 lj 02
(11) 99770.4014 - 3895.3000

GRUPO BAIROS UNIDOS**Ipiranga News**

Fundado em 09/10/1997

Jabaquara News

Fundado em 24/03/2000

Expresso News

Fundado em 14/03/2007

Jornais a serviço da comunidade**Diretor Superintendente:** Luiz Antonio de Paula**Diretor Executivo:** Mauro Ramos**Diretora Comercial:** Vera Helena Ramos**Gerente Comercial:** Rafaela Maia**Redação:** Paula Ramos**Diagramação:** José Carlos Rocha da Costa (Colaborador)

facebook.com/ipuranganews @ipuranganews21

REDAÇÃO: R. General Lecor, 246 / CEP: 04213-020 - Ipiranga - SP

Fone / PABX: (011) 2914-0655

e-mails: jornal@ipuranganews.inf.br / comercial@ipuranganews.inf.br

comercial@jabaquaranews.com.br / redacao@jabaquaranews.com.br

Site: www.ipuranganews.inf.br / www.jabaquaranews.com.br

IPIRANGA NEWS É DISTRIBUIDO NAS SEGUINTE ÁREAS: Ipiranga, Alto do Ipiranga, Jardim da Saúde, Vila das Mercês (parte), Bosque da Saúde, Chácara Klabin, São J. Clímaco (parte), Av. Cursino (parte), Jd. da Glória, Jd. Santa Cruz (parte), Vila Lívio (parte), Moimão Velho, Sacomã, Vila Carioca, Vila Gumerindo, Vila Monumento, Vila Nair, Vila Vera e parte do Cambuci.

JABAQUARA NEWS É DISTRIBUIDO NAS SEGUINTE ÁREAS: Jabaquara, Mirandópolis, Planalto Paulista, Chácara Inglesa, Bosque da Saúde, São Judas, Conceição, Guarani, Parque Jabaquara, Cidade Vargas, Vila Mascote e Vila Mariana.

Servidor com deficiência pode ter redução da jornada de até 50%

A Prefeitura de São Paulo regulamentou o Decreto nº 62.835/23, que dá direito ao servidor e servidora com deficiência ou que tenham cônjuge, companheiro, companheira, filhos ou outros dependentes com deficiência, solicitarem horário especial de trabalho, desde que seja comprovada a necessidade por junta médica.

O horário especial compreende a diminuição em até 50% da jornada de trabalho semanal a que estiver submetido o servidor ou servidora. A solicitação do horário especial deve ser feita mediante um requerimento endereçado à sua chefia imediata do servidor (a) e de uma avaliação de uma junta médica designada pela Coordenadora de Gestão da Saúde do Servidor (COGESS), da SEGES.

Ao todo, a Prefeitura conta com quase 800 servidores com deficiência. Os servidores que tiverem esse benefício não poderão exercer qualquer tipo de atividade remunerada no período de redução de sua jornada de trabalho e também deverão informar quaisquer mudanças

da flexibilização do horário, como alteração de unidade ou horário de trabalho.

Os que optarem pelo horário especial não poderão ser convocados para a realização de jornadas especiais, plantões e horas suplementares. Também não será concedido auxílio-refeição, caso o horário especial de trabalho acarretar o cumprimento de jornada semanal inferior a 30 horas.

A elaboração do decreto partiu de uma ação conjunta entre as secretarias municipais da Pessoa com Deficiência (SMPED) e Gestão (SEGES) e com a colaboração de outras pastas. A regulamentação foi publicada no Diário Oficial desta segunda-feira (16).

A secretária municipal da Pessoa com Deficiência, Silvia Grecco, destacou a importância do decreto para a melhora da qualidade de vida dos servidores. “Tenho certeza de que todos aqueles que serão contemplados ficarão muito felizes, pois esse decreto vem atender os anseios e necessidades.”

Obras na Av. do Estado prejudica motoristas

A prefeitura começou a executar as obras para recuperação e contenção da pista da Av. do Estado, sentido Ipiranga, na altura do Mercado Municipal e, segundo técnicos da municipalidade, o prazo para a conclusão do serviço é de nove meses.

No local foi constatado a movimentação da parede de contenção que separa a Av. do Estado do Rio Tamanduati, além do processo de solapamento da pista. As análises técnicas realizadas mostraram bolsões de água e rompimento de redes subterrâneas.

O trecho que passará por obras se estende por cerca de 240 metros, entre a Av. Mercúrio e o Viaduto Diário Popular. Serão executadas a recuperação e estabilização das paredes de contenção e das redes subterrâneas de infraestrutura. Os trabalhos garantem a estabilidade de todo o trecho da Av. do Estado e do prédio do Mercado Muni-

cipal, edifício com mais de 90 anos e tombado pelo patrimônio histórico.

Em função das obras houve a necessidade de mudança no trânsito local e a Companhia de Engenharia de Tráfego (CET) realizou o desvio operacional com os veículos de passeio, que seguem pela Av. do Estado no sentido Ipiranga, agora terão como alternativa a Rua Carlos de Sousa Nazaré, à direita, e, em seguida, à esquerda, a Rua da Cantareira.

Os motoristas poderão retornar para o seu percurso original virando novamente à esquerda na Rua Comendador Assad Abdalla e à direita retornando para a Av. do Estado; ou à esquerda na Rua Dr. Itapura de Miranda e à direita retornando também para a Av. do Estado; ou ainda à esquerda na Rua Cavalheiro Basílio Jafet para aqueles que pretendam seguir em direção ao Parque Dom Pedro.

Paróquia Nossa Senhora das Dores fará Bazar da Pechincha

Nesta sexta-feira (20), a Paróquia Nossa Senhora das Dores e São Peregrino realizará, das 9h às 14h, seu tradicional

Bazar da Pechincha.

A Paróquia Nossa Senhora das Dores e São Peregrino fica na Rua do Fico, 100.

Ipiranga News e Jabaquara News DIGITAL

Seu jornal está agora com sua versão digital. As notícias, ofertas e todas as informações que fazem parte da sua vida juntas num só click. Acesse e fique por dentro de tudo.



www.jabaquaranews.com.br
www.ipuranganews.inf.br

NOSSA OPINIÃO**O cerco está se fechando**

O relatório final da Comissão Parlamentar Mista de Inquérito (CPMI) que investiga os atos de 8 de janeiro pediu o indiciamento do ex-presidente Jair Bolsonaro (PL) pela tentativa de golpe de estado ocorrida quando vândalos invadiram as sedes dos Três Poderes. A lista contra o ex-presidente é grande: que ele seja indiciado pelos crimes de associação criminosa; tentativa de abolição violenta do estado democrático de direito; tentativa de depor governo legitimamente constituído; e emprego de medidas para impedir o livre exercício de direitos políticos.

A decisão de abrir ou não os processos caberá ao futuro procurador-geral da República, a ser indicado pelo presidente Luiz Inácio Lula da Silva (PT). Parlamentares bolsonaristas, inclusive, divulgaram dois relatórios paralelos, nos quais apresentam votos em separado focados em uma suposta omissão do governo federal no 8 de

janeiro. Eles discordam do documento apresentado pela relatora, senadora Eliziane Gama (PSD-MA), no que diz respeito à acusação de golpe articulado pelo ex-presidente.

A parlamentar, porém, argumenta que o nome de Bolsonaro foi citado por pessoas próximas a ele e que os golpes modernos não usam soldados, cabos ou tanques, mas ocorrem por “disseminação de mentiras e propagação de ódio”, especialmente em ambiente digital, usando, inclusive, símbolos nacionais.

Sobre a participação de Bolsonaro na tentativa de golpe, Eliziane Gama disse que, desde o primeiro dia de governo, o ex-presidente “atentou contra as instituições democráticas”, mas que, antes mesmo de ser eleito, “alimentou a violência dos brasileiros

contra qualquer um que discordasse minimamente dos ideais bolsonaristas”.

A senadora lembrou ainda que Bolsonaro questionou a urna eletrônica, dizendo que ela seria sujeita a fraude, sem apresentar qualquer embasamento fático ou concreto.

Vale destacar que o ex-presidente já foi condenado pela Justiça Eleitoral e está inelegível justamente por ataques sem provas contra o sistema eleitoral brasileiro. Pior: usou a estrutura de governo para fazê-lo.

Bolsonaro não está sozinho na lista de pedidos de indiciamento da CPMI. Completam o grupo nomes como os generais Walter Braga Netto e Augusto Heleno, o tenente-coronel Mauro Cid, o ex-ministro da Justiça Anderson Torres e o ex-diretor-geral da Polícia Rodoviária

Federal Silvinei Vasques.

Cid e Torres chegaram a ser presos. A pergunta que muitos fazem é se Bolsonaro também será.

O cerco está se fechando. O Supremo Tribunal Federal (STF), por exemplo, já formou maioria para condenar mais seis acusados por participação nos ataques do 8 de Janeiro, na Praça dos Três Poderes. As penas ainda precisam ser definidas, mas podem chegar a 17 anos de prisão.

Os réus são acusados de participação direta na invasão e depredação de dependências do Palácio do Planalto e do Congresso Nacional. As denúncias da Procuradoria-Geral da República (PGR) imputam cinco crimes: associação criminosa, abolição violenta do estado democrático de direito, golpe de Estado, dano qualificado pela violência e deterioração de patrimônio tombado.

A decisão de abrir ou não os processos caberá ao futuro procurador-geral da República a ser indicado pelo Lula**Saúde ganha parque lúdico voltado para a primeira infância**

Esta foi a segunda unidade do Parque inaugurada pela Prefeitura

Nesta quinta-feira, dia 12 de outubro, Dia das Crianças, São Paulo inaugurou o segundo play lúdico do Brasil, um espaço inteiramente dedicado à primeira infância, localizado na Saúde. O primeiro foi inaugurado no final de junho, na Praça São Sebastião, no Ipiranga.

“É um olhar da gestão, para a questão da primeira e primeira infância. A gente [Prefeitura] tem um grupo de trabalho focado nessa questão da primeira infância, para a gente poder dar um atendimento, em todos os aspectos para as crianças”, contou à reportagem do Jornal Ipiranga News, o prefeito Ricardo Nunes, dissertando sobre a importância da inauguração da segunda unidade do Play Lúdico.

“Ter esse olhar, para um espaço onde as crianças podem brincar, que tem toda uma questão de um conteúdo lúdico, delas [crianças] terem a sensação de prazer do brincar, a forma como são feitos os brinquedos, tem uma questão de segurança fundamental, então acho que é bastante importante que a gente possa estar com toda equipe a Prefeitura, da sociedade, focada para um olhar para a criança. Fica, além do espaço que é muito bonito – e bom – uma mensagem de um olhar, para as crianças da primeira infância”, apontou ainda, Nunes, destacando que não poderia haver data melhor para inauguração, do que no Dia das Crianças.

As atividades que as crianças desenvolvem nesses locais têm o propósito de fortalecer o desenvolvimento físico e cognitivo, promovendo brincadeiras e interações entre elas. O novo play lúdico fica na Avenida Botuquara, na Praça Professor Amaro de Abreu, no bairro da Saúde.

“Acho bem legal. Um espaço que tinha uns brinquedinhos, como se fosse aquelas pracinhas de idosos de exercício, e agora nem se compara. [A praça] está revitalizada, colorida, cercada, bastante opção [de brinquedos para as crianças], o piso emborrachado. Bem legal. Espaço bem aproveitado. Muito bacana”, contou Tiago de Luca, de 39 anos, o qual levou suas filhas, Letícia e Sophie, para brincar no espaço novo. “A inauguração não podia ser em um dia melhor”, pontuou ainda, fazendo menção ao Dia das Crianças.

Denise Yoshihara é esposa de Tiago e também gostou muito do espaço. “A gente está adorando. Muito legal o espaço. Acho que para as crianças é um espaço bem amplo, que tem bastante brinquedos diferentes de subir, descer, correr. Eles precisam de espaço, então está muito bacana”, disse.

As cores vibrantes, os desenhos e a própria geometria desses espaços são estímulos ao aumento da capacidade sensorial e motora, além de desenvolverem a imaginação. Nos play lúdicos cada detalhe foi planejado para



No dia da inauguração, diversas crianças se divertiram no local

garantir segurança e possibilidades de brincadeiras.

O play lúdico da Saúde dispõe de um labirinto transparente para que as crianças criem soluções sem o risco de se assustarem com as paredes. Nos relevos, escorregadores e escadadas podem ser improvisados. O piso monolítico, especialmente escolhido por sua textura mais suave, foi instalado para absorver impactos, assegurando que as brincadeiras possam durar ainda mais. Diferentemente do concreto tradicional, este tipo de piso não possui essa composição, e sua superfície emborrachada é resultado de um micro revestimento asfáltico.

Caroline Lima, mãe do Rafael (1 ano) e Leonardo (4 anos). Sem muito espaço para os pequenos se divertirem no prédio onde residem, ela não pensou duas vezes ao leva-los para brincar no novo play lúdico.

“A gente achou bem bacana essa ideia desse espaço. As crianças gostam muito de patinete, bicicleta. No prédio [onde moram] a gente tem muito pouco espaço, então, aqui tem um espaço muito bacana para eles andarem, com piso emborrachado para não se machucarem, então, é bem interessante mesmo esse espaço, a gente gostou bastante”, apontou Lima.

Enquanto as cores e formas despertam a criatividade, a pista de pump track proporciona um espaço para o desenvolvimento das habilidades esportivas das

crianças. Com curvas suaves especialmente desenhadas para os pequenos, essas pistas oferecem muita emoção e diversão para quem gosta de patins, bicicletas e patinetes.

“A gente está adorando. Eu vim com minha filha [Giovanna] de cinco anos, a gente deu uma passadinha e eu acho que vai ser muito bacana, principalmente, para o bairro, porque aqui não tem nenhum espaço de lazer para criança e aqui ficou muito bacana. Está muito legal”, expressou Mariana Loureiro.

Desenvolvido pela Secretaria Municipal das Subprefeituras (SMSUB), o play lúdico da Saúde levou cinco meses para ser concluído. A SMSUB entregou à população o segundo play lúdico e tem mais oito novas unidades em desenvolvimento. Por enquanto, os bairros definidos são: Santo Amaro, Vila Mariana, Itaquera, Capela do Socorro, Freguesia do Ó e Butantã.

O novo Play Lúdico ficará na Praça Professor Amaro de Abreu, a qual, passou por uma revitalização que adaptou o espaço às árvores existentes no local, tornando o ambiente não apenas bonito, mas também agradável do ponto de vista climático. A praça também possui um espaço para cachorros e Academias da Terceira Idade.

A Praça Professor de Abreu fica na Avenida Botuquara, 31.

Saúde**Oração****CONVERSA COM JESUS CRISTO**

Sempre que você SE SENTIR SÓ e IMPOTENTE para RESOLVER determinada SITUAÇÃO ou PROBLEMA, seja de qualquer ordem for, NÃO SE DESPERERE. Converse com Jesus Cristo, orando. “Meu querido Jesus Cristo, em vos deposito toda a minha confiança. Vós sabeis de tudo, ó Pai e Senhor do Universo. Vós sois o Rei dos Reis, Vós que fizeste o paralítico andar, o morto voltar a viver e o leproso sarar. Vós que vedes minhas angústias, minhas lágrimas, bem sabes, Divino Amigo, como preciso alcançar de vós esta graça que espero, com muita fé e confiança. Fazei, Divino Jesus Cristo, que eu alcance, pois preciso muito, por isso lhe peço com muita fé (fazer o pedido com bastante fé e firmeza). A conversa conosco, meu grande mestre, me dá ânimo e alegria para viver. Como gratidão mandarei imprimir um milheiro desta oração e distribuirei a outros que precisam de vós, para que aprendam a ter fé e confiança em Vossa Misericórdia. Ilumina meus passos, assim como o sol ilumina todos os dias o amanhecer. Jesus Cristo, tenho total confiança em vós e cada dia que passa aumenta minha fé e meu amor!”

Rezaei Pai Nosso, Ave Maria e Glória ao Pai.

Casa de Repouso**SERENIDADE**

Casa de Repouso
Hospedagem Completa para Idosos
• Médico • Nutricionista • Enfermagem 24H
• Fisioterapia • Terapia Ocupacional
• Home Care • Área de Lazer • Hotel
Rua Calógero Galia, 442 - Jd. da Saúde
Preços Especiais F: 4562-7317
www.casaderepousoserenidade.com.br

Odontologia**Dentista Especialista**

CLÍNICA GERAL - PRÓTESE
ORTODONTIA - ESTÉTICA
IMPLANTES
Dr. José P. Feijoa Netto CRM 5651
Casa Terrea
Rua Lino Coutinho, 1213
2273-9730

Fé leva milhares de fiéis à Paróquia de Santa Edwiges

Devoção. Fé. Gratidão. Bênçãos e busca por emprego, levaram milhares de fiéis à Paróquia de Santa Edwiges do Ipiranga nesta segunda-feira (16), data em que, no catolicismo, é comemorado o dia da Santa, padroeira dos pobres e dos endividados.

Como acontece anualmente, a festa atraiu diversos fiéis e devotos de várias regiões da cidade, como Celso Tazine (78 anos), que se deslocou de Santo André para a Paróquia, a fim de pedir bênçãos, paz pelo mundo e alento para os endividados.

“Eu vim com o intuito de procurar ajuda pela paz, porque a coisa [no mundo] está meio “esquisita”, e também pelos endividados, porque o Brasil está “meio capenga”. Está muito difícil. Então, a gente vem aqui [na Paróquia] pedir uma graça para Santa Edwiges”, contou Tazine. Sobre a festa, ele frisou que estava “muito bonita” e levou uma fotografia com a imagem da Santa de recordação.

Para o dia de Santa Edwiges, a Paróquia preparou uma programação especial, com missas durante o dia inteiro – algumas com presenças especiais de importantes Padres – além da tradicional quermesse, que acontecerá até o final do mês, com diversas atrações



Mesmo sendo segunda-feira (16), os fiéis não deixaram sua fé, devoção e gratidão à Santa Edwiges de lado e estiveram na Igreja

para a família, como shows ao vivo, diversão para as crianças e barracas de comes e bebes que levaram variados sabores para os presentes.

“Me emociona. Minha devoção de Santa Edwiges, eu tinha 10 anos de idade. Sou do Estado da Bahia, entrei na Igreja e estava começando. Peguei um folheto e guardei comigo durante muito tempo. Ai, eu vim para São Paulo nos anos 80 e até hoje [frequenta a Igreja] tenho só

o que agradecer. Venho só agradecer a ela. Da vontade de chorar, porque é muita paz”, contou Edinalva Jesus da Silva, natural da Bahia e hoje moradora da região.

Sua fé e devoção é tanta, que mesmo com o fêmur fraturado e – por conta disso – certa dificuldade de locomoção, não deixou de louvar e visitar a Igreja de Santa Edwiges em seu aniversário.

Com tradicionalmente acontece, os corrimões da Paróquia



ficaram lotados de fitas, as quais pedem bênçãos e intercessão da Padroeira dos pobres e endividados.

Elenice Lesca (77 anos), é enraizada no Ipiranga e frequenta Igreja há muitos anos. Seus filhos, inclusive, foram batizados na Paróquia. “Gosto muito de estar aqui”, apontou. De acordo com ela, a ida à Igreja na data em que se comemora o dia de Santa Edwiges, foi para buscar “paz, sossego, o mundo está muito

ruim.

Sobre os festejos ela afirmou que estavam muito bonitos. “A gente traz bastante bolo para ela [Santa Edwiges] pagando promessas”, disse.

Vania Pereira (60 anos) é vizinha da Paróquia e sempre frequenta o local Santo. Neste ano, pela primeira vez, decidiu produzir bonecas de crochê de Santa Edwiges para comercializá-las em frente à Igreja.

“Eu moro no outro quarteirão. Na festa sempre venho,

nas missas, e estou vendendo as bonequinhas da Santa pela primeira vez. Estou testando, para ver se vai dar certo”.

Ao frequentar a Igreja, o que Pereira mais suplica é por “saúde e paz”. Para ela Santa Edwiges significa “conforto no coração”. “Sabe, quando a gente sente um conforto? De falar dela [Santa Edwiges], de ver ela. Me traz conforto”, apontou.

A Procissão de Santa Edwiges está marcada para este domingo (22), às 16h. No mesmo dia, às 18h acontecerá a Santa Missa presidida pelo cardeal Dom Odilo Pedro Cherer, com abertura do cinquentenário da presença dos Oblatos de São José, no Santuário de Santa Edwiges.

Cecília Sandoval, de 70 anos, nasceu no dia de Santa Edwiges e não mora na região, mas, no dia de seu aniversário – o mesmo da Santa – sempre faz questão de ir à Paróquia para pedir bênçãos e agradecer.

“Eu só vim agradecer a Santa Edwiges, porque eu nasci no dia dela e hoje faço 70 anos. Eu podendo vir, venho todo ano. Eu gosto muito. É uma vibração muito emocionante e um momento – para mim – muito especial”, expressou.

Chuva prejudica procissão de Nossa Senhora Aparecida

Com casa cheia, animação e muita devoção, a Igreja de Nossa Senhora Aparecida do Ipiranga celebrou o dia dedicado à Nossa Senhora Aparecida (12) em grande estilo e com expressiva presença dos fiéis, que desde o ano passado, puderam comparecer presencialmente ao evento.

“Todo ano eu venho. O certo é vir na Igreja dela mesmo. Eu sou católica e nossa Senhora Aparecida é nossa mãe. A festa está muito boa”, contou a reportagem do Jornal Ipiranga News, Vanda Maria da Silva Rodrigues, de 64 anos, moradora da Vila Prudente que, anualmente, comparece à Igreja.

A data contou com Missas durante o dia inteiro, além da tradicional festa, com barracas de comidas, bebidas, o famoso Macarrão à Milanese e o Bolo de Nossa Senhora Aparecida. A festa voltou a acontecer desde o ano passado, após o período pandêmico.

Além dos moradores do Ipiranga e região, a Igreja, como todo ano acontece, recebeu muitos moradores de outras regiões do bairro, que não perderam a oportunidade de comparecerem ao local Santo para agradecer, orar e parabenizar à Nossa Senhora Aparecida, como é o caso de Izilda Maria Aparecida, 65 anos, moradora da Casa Verde, que sempre que pode, está presente na Paróquia.

“Todo ano que eu posso, eu venho sim. Nossa Senhora Aparecida, para mim, é tudo. Abaixo de Deus é Nossa Senhora Aparecida. Estou achando muito bonita, está tudo positivo [a festa]”, contou Maria.

Assim como Aparecida, Lilliane Lima, 52 anos, também não



Mesmo sem a tradicional procissão, Igreja ficou lotada de devotos durante o dia inteiro da festa

reside no Ipiranga. Advinda da Brasilândia, vai ao Santuário no dia 12 à seis anos e amou a festa à Nossa Senhora Aparecida. “Já tem seis anos que eu venho aqui no dia 12, participar da celebração e agradecer a Nossa Senhora Aparecida por muitas graças recebidas. A festa aqui é sempre maravilhosa, animada. Pela quantidade de pessoas que estavam vindo no caminho, parecia uma peregrinação”, apontou.

“É uma mãe companheira, mãe amiga, a minha maior intercessora, minha cuidadora. Eu sou muito devota de Nossa Senhora Aparecida. Tenho muita gratidão para com ela”, disse, Lima, sobre o significado de Nossa Senhora Aparecida para ela.

“Eu estou adorando. É nossa primeira vez [no Santuário]. A Liliane quem nos trouxe. Ela vem aqui há bastante tempo. A gente está amando e é só gratidão. [Nossa Senhora Aparecida]

é nossa mãe. Nossa Padroeira. Mãe das crianças e dos adultos. Nossa mãezinha”, destacou Mônica Martins, que esteve no Santuário com sua mãe e filha criança.

“A primeira mãe de todo mundo é ela. É nossa mãe”, disse, sobre Nossa Senhora Aparecida, a pequena de Martins.

Os centena de devotos presentes na Igreja, aguardaram ansiosos para acompanhar a tradicional Procissão em homenagem à Nossa Senhora Aparecida. Mas, por conta das fortes chuvas e instabilidade do tempo, o Pároco Zacarias José de Carvalho Paiva foi orientado pelos órgãos de segurança do município a não realizá-la.

Paiva orou para o público, em frente ao carro com a imagem da Santa, que aguardava fora do Santuário, para realização da Procissão. Depois, convidou a todos para rezar o Terço dentro da Paróquia.

“Devido à instabilidade do

tempo e orientado pelos órgãos de segurança do município, nós não vamos fazer a Procissão. Vou fazer uma oração aqui, nós vamos entrar na Igreja e vou convidar vocês a rezarem o Terço comigo, oferecendo a vida das crianças, de nossas famílias e do nosso país”, falou o padre aos fiéis.

Houve certa tristeza por parte dos devotos. “Mas parou [a chuva]” disse ao padre uma senhora. “Se quiser, eu falo com São Pedro”, pontuou outro senhor. Mas nem assim, a emoção e a comemoração foram impactadas e a festa continuou sendo um sucesso.

À reportagem do Jornal Ipiranga News, o padre Zacarias comentou sobre seu sentimento em, novamente, ver a Igreja de Nossa Senhora Aparecida lotada, mesmo sem haver a Procissão. “É muito bonito ver o povo reunido para louvar nossa mãe, engrandecer o nome da Virgem Maria. Ela mesma

disse: “todas as gerações me chamarão de bem aventurada” e eu fico muito feliz com isso. Nós, povo católico, temos uma sensibilidade muito grande com Maria”, afirmou.

“Realmente, aqui na Cidade de São Paulo, no nosso Estado, é uma Igreja exponencial, na sua arquitetura, sua organização de festa, sua longa história dessas festas, também, aqui”, disse o Pároco, sobre a grandeza e importância da Igreja de Nossa Senhora Aparecida do Ipiranga.

“Naturalmente, a gente tem que se adequar às condições climáticas. A Paróquia é um organismo vivo dinâmico e a gente tem que se organizar e ouvir as pessoas que são peritos em trânsito, em segurança. O padre não pode fazer nada da cabeça dele, sem ouvir quem trabalha diretamente com ele. Então, é sempre bom a gente ouvir, porque comunidade é isso. A gente constrói junto a comunidade”, frisou, ainda, Zacarias José, sobre a não realização da Procissão.

Lenir Martins é mãe de Mônica, já mencionada na reportagem e não conteve a emoção ao falar de Nossa Senhora Aparecida e da festa destinada

à Santa na Igreja do Ipiranga. “É a nossa primeira vez e para mim Nossa Senhora é tudo. É mãe. Eu venho agradecer pela minha família e eu não tenho palavras. Ela [Nossa Senhora Aparecida] está sempre em todos os dias da minha vida, em todas as horas”, destacou.

“É muito gostoso ver a fé das pessoas. Ai, a gente fica mais emocionado ainda”, afirmou, ainda, Lenir.

ELAINE SEIXAS
CUIDADORA E ACOMPANHANTE DE IDOSOS

- EQUIPE DE ENFERMAGEM
- CUIDADOS PALIATIVOS
- ATENDIMENTO DOMICILIAR E HOSPITALAR

📞 95285-6993
✉ cuidadorelaineiseixas@gmail.com

PET SHOP

Pet Care
Quem cuida de mim Benjamin?

Creche e Hotel para Cães e Gatos
Promoção de fim de ano, reservas feitas em:

Outubro/10% de desconto
Nov/05% de desconto

Contato: 11-98453-3334 / 11-98836-2848
Local: Rua Tupanaci, 319 – Vila Gumercindo

Facebook icon | Instagram icon | @petcarequemcuidademimbenjamin

GERENCER
CONTABILIDADE LTDA.

Empresa Certificada pela ABNT ISO/9001 e participante do Programa de Qualidade das empresas Contábeis PQEC.

Venha nos visitar:
Sede Própria - R. Coronel Francisco Inácio, 1335
Vila Moinho Velho - São Paulo / SP - CEP: 04286-000
Contato: gerencer@gerencer.com.br
Visite nosso site: www.gerencer.com.br

CIRURGIÃO DENTISTA
DR. MÁRIO TERUO MINAMI • CROSP 69147

- Implantes (Implantodontia)
- Próteses (Próteses Fixas e Móveis)
- Estética (Dentística)
- Canal (Endodontia)
- Aparelhos Fixos ou Móveis (Ortodontia)
- Cirurgias (Dentes do Siso, Extrações)
- Tratamento Gingiva
- Raspagem e Limpeza
- Clareamento à Laser e/ou Caseiro

Formação UNESP/1996

Fones: 5594-3814 / 5594-4270 / 9.7137-2147
Rua Caramuru, 19 - Sala 11 (em cima da loja Alô Bebê da Rua Luís Góis, 885)
www.mtmodonto.com.br
Próximo Metrô Santa Cruz

Zelão Dog
Clínica Veterinária
Vila Mariana

ATENDEMENTO 24H - EXAMES INTERNACIONAL - CIRURGIAS

Campanha de Castração

Dra. Fabiana Anselmo Rosa
Veterinária

CONDOMÍNIO LA FONTANA
PRONTO PARA MORAR - VENDA E LOCAÇÃO

TORRE ÚNICA
40 apartamentos de 2 e 3 dormitórios c/ 1 suite sendo 63m2, 75m2 e 95m2 com 1 ou 2 vagas

Terraço integrado com churrasqueira
Espaço Pet - Salão de festas e jogos
Piscina e muito mais
Ampla segurança

FÁCIL ACESSO AO METRÔ SANTOS
IMIGRANTES - ESCOLAS - HOSPITAIS
MERCADOS - SHOPPING PLAZA SUL
PLANTÃO DE ATENDIMENTO

www.atriaconstrutora.com.br
Rua Dom Constantino Barradas, 83
Vila Gumercindo

📞 93330-2627
📞 99930-1108

Edilaine Sanches
PSICÓLOGA CLÍNICA | CRP: 06/38192

ADOLESCENTES e ADULTOS
ATENDIMENTO ONLINE e PRESENCIAL
Especialista em Ansiedade, Depressão, Pânico, Conflitos interpessoais, Estresse Traumas e Tendência Suicidas Vícios em geral.

📞 11 97624-0742

- Consultas
- Neurologista
- Cirurgias - Todos os tipos
- Endocrinologista
- Internação 24 horas
- Cardiologista
- Vacinação
- Exame de Imagem
- Clínica Geral
- Ortopedia
- Exames de Laboratórios
- Oftalmologia
- Gastro
- Limpeza de Tártaro

📞 5539-7087 | 5571-3821 | 99877-7247

📍 Av. Lins de Vasconcelos, 2501
www.veterinariavilamariana.com.br

BELEZA

Chapéu: o elegante aliado da beleza e da proteção

O chapéu, um acessório que remonta às décadas de 1920 a 1940, ressurgiu como um importante aliado da beleza e da proteção nos dias de hoje. Embora tenha passado por altos e baixos na moda, o chapéu está novamente em alta, desafiando estereótipos e tornando-se acessível a todos.

Inicialmente associado a mulheres abastadas e à realeza europeia, o chapéu agora está disponível em uma ampla variedade de estilos, desde modelos populares até elegantes peças de alta costura. Essa democratização da moda permitiu que todos expressassem seu estilo pessoal, independentemente do orçamento.

Além da moda, o chapéu desempenha um papel fundamental na proteção contra os prejudiciais raios UVA e UVB.



Alguns chapéus até mesmo vêm com fatores de proteção solar em sua composição, proporcionando uma camada adicional de segurança para a pele.

Embora o chapéu possa não ser um acessório cotidiano para todos, ele ganhou popularidade em cenários como a praia e atividades ao ar livre. A indústria da moda tem respondido a essa

tendência com pesquisas e designs inovadores, oferecendo uma variedade de modelos feitos com materiais de alta qualidade e adornos criativos.

O chapéu é uma peça de vestuário versátil, capaz de conferir charme e personalidade a qualquer look. Com a chegada do verão, os chapéus de palha e fitas coloridas são

opções elegantes que combinam com diferentes tipos de roupa, desde calças compridas até saias longas.

Por que não incluir um chapéu na sua bolsa de praia ou piscina? Com ele, você não apenas protege o rosto e o pescoço, mas também adiciona um toque de elegância e romantismo ao seu visual. O chapéu, além de ser um acessório de moda, é um companheiro valioso para cuidar da sua beleza e saúde.

Portanto, não subestime o poder do chapéu. Ele não apenas aprimora seu estilo, mas também mantém você protegido e confiante, independentemente da estação ou da ocasião. Aproveite as opções disponíveis no mercado e descubra como esse acessório versátil pode ser seu melhor amigo quando se trata de beleza e proteção.

TURISMO

Chapada Guarani: um tesouro escondido do interior de São Paulo



No coração do interior de São Paulo, encontra-se um verdadeiro paraíso natural, a Chapada Guarani. Este circuito deslumbrante abrange seis municípios igualmente encantadores: Analândia, Brotas, Itirapina, Torrinha, São Carlos e Santa Rita do Passa Quatro. No entanto, o que realmente diferencia essa região é sua localização privilegiada, situada sobre o Aquífero Guarani, o maior reservatório de água

subterrânea da América do Sul e um dos maiores do mundo.

A Chapada Guarani é um convite ao turismo de aventura, com suas corredeiras emocionantes, cachoeiras serenas e rios cristalinos, tudo emoldurado por paisagens de tirar o fôlego. Mas não é apenas o cenário natural que encanta os visitantes; há também um rico patrimônio cultural a ser explorado.

FANTASIA É NA MANCINI MODAS
INFANTIL E ADULTO
Temos fantasias para todas as ocasiões.

- Halloween
- Carnaval
- Festa Junina
- Perucas
- Adereços

Rua Greenfeld, 238 - Ipiranga ☎ 2272-7421 📞 98148-4762
Mancini Modas | das 9:00 às 19:00hs | FANTASIAS O ANO TODO

CLÍNICA DE PODOLOGIA
Há mais de 40 anos cuidando da saúde dos seus pés e de sua família

PROFISSIONAIS ESPECIALIZADOS EM PÉS DIABÉTICOS

Calos e calosidades - Corte de unha - Manicure
Laserterapia para tratamento de onicomicose (micose de unha)
Orteses - Podologia completa - Unha encravada

Rua Brigadeiro Jordão, 717 - Ipiranga
☎ 2274-4095 📞 99397-6166

ALYNE FRANÇOIS
JOIAS EXCLUSIVAS

TRABALHAMOS COM A CRIAÇÃO DE JOIAS EM OURO E PRATA

Serviços: cravação, solda, limpeza, banhos, consertos e revitalização de joias.

Venha conhecer nossa loja, apresente esse anúncio e ganhe 10% de desconto

www.alynefrancois.com.br
Rua Brigadeiro Jordão, 392 - Ipiranga

(11)96775-8662
@affoiase exclusivas
Alyne François
Designer de Joias

SANFRA BARBEARIA
Barbearia
POR ASSINATURA

a partir **R\$ 99,90**

ASSINE JÁ Vantagens da assinatura

- Valor fixo • Pagamento mensal
- Sem limites de uso • Mais econômico

A MELHOR BARBEARIA DA REGIÃO
Use quantas vezes quiser por mês e pague apenas um valor

AGENDE SEU HORÁRIO
☎ (11) 97028-1164 📞 sanfrabarbearia
Rua Vicente da Costa, 100 - Ipiranga

Vivências Tur
Eventos e Turismo

17 ANOS DE VIAGENS EM GRUPO

PASSEIOS DE UM DIA EM 2023

SANTOS COM ESCUNA
02 DE DEZEMBRO - SÁBADO

Inclui: ônibus executivo, lanche de bordo, almoço, passeio de escuna, city tour panorâmico de ônibus pelas praias e tempo livre ponta da praia.

Valor por pessoa: R\$ 129,00 à vista ou 2 x R\$ 70,00

HOLAMBRA E SEUS ATRATIVOS
09 DE DEZEMBRO - SÁBADO

Inclui: ônibus executivo, lanche de bordo, almoço, Visitas: Moinho dos Povos Unidos; Deck do Amor; Ponte dos cadeados; Garden Center da Cidade

Valor por pessoa: R\$ 130,00 à vista ou 2 x R\$ 70,00

Contato via WhatsApp 📞 9.5584-9517

ACESSE: www.vivencias.tur.br
R. Bom Pastor, 2100 - 5º andar - Ipiranga

PREFEITURA INAUGURA A MAIOR VILA REENCONTRO DA CIDADE, COM 100 MORADIAS PARA ABRIGAR FAMÍLIAS EM SITUAÇÃO DE RUA.

INSTALADO EM TERRENO COM MAIS 8.800 M², O SERVIÇO TEM FOCO NA AUTONOMIA E PRIORIDADE PARA ATENDER FAMÍLIAS COM FILHOS.

"Ter a oportunidade de deixar de viver na rua e levar os filhos para um lar foi como encontrar uma luz e sair de um túnel escuro", conta a auxiliar de limpeza, Marcela Santille, de 42 anos, que faz parte de uma das 100 famílias em situação de rua que vão morar na Vila Reencontro Pari, inaugurada em 9 de outubro. A prioridade das vilas é acolher famílias com filhos. "Eu já estava pensando em colocar meus filhos em um abrigo por não ter lugar para ficar com eles. Ficava na chuva, dormindo em barraca, eles pediam as coisas e eu não tinha, mas hoje eu tenho a oportunidade de poder ter tudo o que eles pedem", disse Marcela, ao lado do marido e dos filhos, de 2 e 4 anos. Agora a família vive em uma casa modular de 18 m², com banheiro, pias e móveis, onde recebem diariamente café da manhã, almoço, lanche da tarde e jantar. "Agradeço muito a Deus por estar aqui hoje e poder ter minha vida de volta, voltar a trabalhar e colocar meus filhos na escola." O programa é focado na conquista da autonomia dos usuários por meio da reinserção no mercado de trabalho e da reconstrução dos vínculos sociais e familiares. Cada família pode permanecer entre 12 e 24 meses nas moradias transitórias e deve participar de capacitação profissional e de outros atendimentos sociais com o objetivo de ganhar independência.

OPORTUNIDADE

A Vila Reencontro Pari dispõe de lavanderia comunitária, brinquedoteca, playground e quadra de futebol em áreas comuns, além de duas salas administrativas e uma sala para atendimentos sociais, e é a maior das três unidades entregues pela Prefeitura em 11 meses. Por meio da Secretaria Municipal de Assistência e Desenvolvimento Social (SMADS), foram investidos R\$ 6,9 milhões na instalação dos módulos. O serviço de acolhimento é inspirado no modelo Housing First ("Moradia Primeiro"). As unidades, de 18 m² cada, estão instaladas em um terreno de mais de 8 mil m², equipadas com banheiros e pias, e mobiliadas de acordo com a configuração de cada família, podendo ter camas de casal ou beliches e berços, guardarrua e fogões de duas bocas. Diariamente, serão servidos café da manhã, almoço, lanche da tarde e jantar. Os critérios para acolhimento nas moradias transitórias são as informações do CadÚnico, as famílias em que as mulheres são as responsáveis, núcleos familiares com crianças e adolescentes e que estejam em situação de rua por um período de 6 a 36 meses. O projeto tem três eixos de atuação: conexão, cuidado e oportunidade. O primeiro visa a estimular a recriação de vínculos preexistentes e o fortalecimento da rede de apoio. O primeiro elemento de conexão entre o poder público e o indivíduo em situação de rua é a abordagem social, sendo, portanto, um instrumento fundamental de vinculação das pessoas à política pública e às demais etapas e eixos do Programa Reencontro. Já no segundo eixo, serão oferecidas moradias subsidiadas para aqueles que não possuem renda suficiente, nas seguintes modalidades: locação social, que é o aluguel subsidiado conforme renda; a renda mínima ou o auxílio pecuniário para pessoas sem problemas de drogadição; a moradia transitória ou as unidades com alta rotatividade, para que se busque evitar o processo de cronificação, promovendo rápido resgate da autonomia. O eixo oportunidade, por fim, consiste na intermediação de mão de obra e emprego, por meio da capacitação profissional, da alocação em contratos públicos (Decreto nº 59.252/20), da busca ativa por vagas e do estímulo à contratação no setor privado. A Vila Reencontro Pari será administrada pela Organização da Sociedade Civil (OSC) Associação Evangélica Beneficente - AEB, entidade com 95 anos de história e com larga expertise no trabalho de acolhimento a pessoas em situação de rua.

MAIS VILAS

Este é o terceiro equipamento do gênero instalado na cidade em apenas 11 meses. A primeira unidade da Vila Reencontro foi entregue na véspera do Natal de 2022, em um terreno no bairro do Canindé, região central da cidade. Hoje, 37 famílias (127 pessoas) estão abrigadas na Vila Reencontro Cruzeiro do Sul. Já em fevereiro de 2023, a Prefeitura inaugurou a Vila Reencontro Anhangabaú em um terreno na Ladeira da Memória, região central da cidade. A Vila tem 49 unidades modulares, sendo que nove são para funções administrativas, como sala de atendimento, espaço multiuso, brinquedoteca, e outras 40 unidades para moradia, que comportam até quatro pessoas cada. Atualmente, moram 37 famílias (105 pessoas) no serviço.



Divulgação/Secom
Vista geral da Vila Reencontro Pari, que terá capacidade para atender até 400 pessoas.

Publieditorial

Ipiranga é o segundo bairro onde se rouba mais carros em São Paulo

Estudos obtidos com exclusividade pelo site UOL, aponta que o número de carros roubados ou furtados esse ano aumentou substancialmente e que o bairro do Ipiranga, entre os cinco bairros onde foram registrados o maior número de roubos de carros, esta em segundo lugar, atrás do Tatuaté e a Vila Prudente é o quinto.

De acordo com o estudo, o número de roubos e furtos de veículos nos primeiros oito meses de 2023 na Região Metropolitana de São Paulo registrou acréscimo de 28% na comparação ao mesmo período de 2022.

A maior parte das ocorrências (61%) foi registrada na capital paulista. De acordo com dados levantados pela empresa veicular Ituran no site da Secretaria da Segurança Pública de São



Paulo, de janeiro a agosto de 2023, foram registradas 46.655 ocorrências do tipo envolvendo carros de passeio, comerciais leves e motos na capital e na Região Metropolitana. Em 2022, no mesmo período, houve 36.546 roubos e furtos desses tipos de veículo.

Os veículos com mais de cinco anos de fabricação são os mais visados, com mais de 30 mil ocorrências. Isso leva a cre que o destino desses carros são para desmanche e que as peças certamente são revendidos em lojas de desmanche em São Paulo e em outros estados.

Biblioteca Roberto Santos recebe filmes da 47ª Mostra Internacional de Cinema



Começou, em São Paulo, e vai até o dia 1º de novembro, a 47ª Mostra Internacional de Cinema, que neste ano vem com a seleção de 360 filmes, de 96 países. Serão 24 salas de cinema, dentre elas, a Circuito Spine, que fica na Biblioteca Roberto Santos.

Como todo ano, a biblioteca irá participar da Mostra com a exibição de 12 filmes entre os dias 19 de outubro (quinta-feira) e 1º de novembro (quarta-feira). Dentre os nomes, estão, Vale do Exílio – falado em árabe – Não Sou Nada, falado em português.

Confira abaixo a programação completa na Biblioteca Roberto Santos:

19/10/23 - QUINTA - Sessão 17 - 19:00
VALE DO EXÍLIO (VALLEY OF EXILE), de anna, fahr (106'). Canadá, líbano. Falad em árabe. Legendas em português. Indicado para: livre.

20/10/23 - SEXTA - Sessão 18 - 19:00
NÃO SOU NADA (THE NOTHINGNESS CLUB), de edgar pèra (92'). Portugal. Falado em português, inglês. Legendas em inglês, português. Indicado para: 16 anos.

21/10/23 - SÁBADO - Sessão 172 - 19:00

PAISAGENS RADICAIS (RADICAL LANDSCAPES), de elettra fiumi (91'). Suíça, itália. Falado em inglês, italiano. Legendas em português. Indicado para: livre.

22/10/23 - DOMINGO - Sessão 256 - 19:00

A GERAÇÃO AMEAÇADA (THE ENDANGERED GENERATION), de celeste geer (90'). Panamá, austrália, eua, reino unido, indonésia, nova zelândia. Falado em espanhol, inglês, português, maori, indonésio. Legendas em português. Indicado para: Livre

24/10/23 - TERÇA - Sessão 403 - 19:00

FILMES CULTURAS DA RESISTÊNCIA (CULTURES OF RESISTANCE FILMS), de iara lee (81'). Guiné-bissau, portugal, brasil, eua, lesoto, eua, brasil, búlgaria. Curta: DO LIXO AO TESOURO: TRANSFORMANDO NEGATIVOS

EM POSITIVOS (FROM TRASH TO TREASURE: TURNING NEGATIVES INTO POSITIVES), de iara lee (25'). Curta:

UNITE FOR BISSAU (NÔ KUMPU GUINÉ), de iara lee (40'). Indicado para: 12 anos.

25/10/23 - QUARTA - Sessão 479 - 19:00
CROMA KID (CROMA KID), de pablo chea (92'). República dominicana. Falado em Espanhol, francês. Legendas em inglês. Indicado para: livre.

“A expectativa é que o público do bairro o qual já conhece a programação da sala Circuito Spine Roberto Santos compareça às sessões da Mostra Internacional de Cinema de São Paulo, que foi pensada especialmente para o espaço e seja uma oportunidade de chamar a atenção de pessoas que ainda não frequentam a sala aproveitar a oportunidade de acompanhar a programação de um dos festivais de cinema mais importante do país, que está em sua 47ª edição”, dizem os gestores da sala.

Durante toda a Mostra, serão exibidos cerca de 60 longas brasileiros, integram as seções Apresentação Especial, Competição Novos Diretores e Perspectiva Internacional.

A Biblioteca Roberto Santos fica na Rua Cisplatina, 505.

Shopping Santa Cruz faz ação de prevenção do Câncer de Mama

No intuito de prevenir, informar e conscientizar sobre o Câncer de Mama, até o dia 31 de outubro, o Shopping Santa Cruz, em conjunto com o Hospital São Camilo, dá início, pelo segundo ano consecutivo, a uma ação que visa oferecer atendimento aos clientes e visitantes do empreendimento.

Durante o período, serão oferecidas informações sobre como se dá o diagnóstico e a prevenção do Câncer de Mama, assim como opções e locais de tratamento da doença, pela equipe do Hospital São Camilo.

O ponto de atendimento ficará



localizado no Piso Térreo, em frente a B.lém Padaria Portuguesa de segunda a sexta-feira, das 10h às 17h e aos sábados e

domingos, das 12h às 20h.

O Shopping Santa Cruz fica na Rua Domingos de Morais, 2564.

AUTO NEWS

INFORMAÇÕES, ACESSÓRIOS, SERVIÇOS E PEÇAS

Nova geração da Ford Ranger conta com lanternas Arteb

A ARTEB, fabricante de sistema de iluminação automotiva com mais de 85 anos de atuação, está presente no novo projeto da Ford Ranger. Desta vez, fornecerá as lanternas da nova Ranger, que promete ser um sucesso de vendas. Quando iniciou as vendas para clientes da marca no dia 22 de junho, em 24 horas, registrou mais de 2 mil pedidos no Brasil e na Argentina. Agora, a comercialização já está aberta para todo o mercado. As lanternas são produzidas sob o robusto sistema Q1 de qualidade FORD, certificação emitida aos melhores fornece-

dores da montadora e que torna a ARTEB apta a fornecer para qualquer planta da FORD em âmbito global.

Totalmente nova desde a plataforma até os conceitos de produção, a picape traz avanços que prometem redefinir o segmento. Na parte traseira, as lanternas Arteb chamam atenção, mais bonitas e com novo design, enquanto o recorte da tampa da caçamba traz uma picape mais imponente.

As lanternas possuem tecnologia LED, contribuindo para a segurança na sinalização do veículo e no design do produto. No

interior, acabamento refinado, bancos de couro, painel digital de 12,4” e multimídia com tela de 12” em formato vertical, exclusivos na categoria, entre outras novidades.

A Nova Ranger, veículo mais global já produzido pela Ford, na fábrica de Pacheco, na Argentina, para venda em mais de 180 mercados, teve o programa de validação mais extenso já realizado em ambiente real na América do Sul, que incluiu mais de 1,2 milhão de km, passando por locais extremos desde a Floresta Amazônica até a Patagônia, na Argentina, para

garantir máximo desempenho e durabilidade.

Com amplo portfólio que inclui brake light, farol auxiliar, farol principal, farol principal duplo, lanterna auxiliar, lanterna dianteira, lanterna traseira, luz de placa e retrorefletor, a Arteb participa constantemente de diversos projetos das montadoras, entre eles, faróis em LED e lanternas para o novo VW Polo, lanternas traseiras para o Fiat Fastback, break light e as lanternas full LED para o Fiat Pulse, farol full LED, DRL e luz de ré do Jeep Commander, entre outros.



LIGUE:
2914-0655

ClassiNews

Balcão Central
R. General Lecor, 246

EMPREGOS

PRECISA-SE DE VENDEDOR(A)
autônomo para visitas em estabelecimentos comerciais venda de sistema de automação entre outros itens de equipamentos, não necessita ser exclusivo pode ser representante de outros produtos (Atuar em lanchonetes restaurantes padarias e afins) interessados enviar mensagem para WhatsApp 11-98666-0339

PROFISSIONAL

SERVIÇOS DE IPTU
Desdobro, correção de áreas e outros serviços
elsilva1974@gmail.com
Eng. Eduardo 98257-8274

Anuncie no Ipiranga News e Jabaquara News
E DEIXE A CRISE PARA OS OUTROS
2914-0655

CASA E SERVIÇOS

ENCANADOR ELETRICISTA DESENTUPIDOR
Alfonso
99458-9839

DANTAS TRANSPORTE MUDANÇA E FRETE
96626-4482

OKINAWA CUPINS
CUPINS DE SOLO E MADEIRA
BROCAS, BARATAS, PULGAS E RATOS
5012-1226/5012-3996 95397-7761

ESTRELA
Esquadrias Metálicas Ferro e Alumínio
PORTAS, PORTÕES, GRADES, VITRAUX, JANELAS, ETC
R. Marechal Pimentel, 678 - Sacomã (par. à R. Alencar Ararape, alt. nº 829)
2272.9626 / 2273.7070

TUDO NEWS

ANA PAULA MASSAGISTA
Local particular e discreto. Hora marcada. Trabalho com todas as técnicas, massagem nuru Estacionamento local.
Metro Ana Rosa
F:99131-4238

ANTIGUIDADES EM GERAL COMPRA E VENDA Também Cédulas e Moedas
Pago melhor preço do mercado.
Fs.: 9.9988-2710
2645-0577

Ansiedade, Depressão, Raiva, Solidão, Medo e outras Doenças Emocionais.
Procure o Grupo São Judas de Neuróticos Anônimos
Reuniões: 4as Feiras - às 19:00-21:00 h
Av. Jabaquara, 2682 - Sala 09
Subsolo da Igreja São Judas

Você quer anunciar no Ipiranga News?
9.8434-9229

ALUGO SALÃO Moinho Velho
Todo reformado, c/banheiro. + ou - 60 m².
Tratar com Fátima.
95681-3256
94266-8877
Tratar c/ Fátima

IPIRANGA Vendo / Alugo
V. Vera 2ds, 2banhs, d.emp, qtal, 2 vagas
R\$2.500,00 - Aluguel R\$ 660 mil - Venda
R:Guilherme Bebiano Martins 299
F:5061-7127 h/c

APTO. IPIRANGA VAGO R\$ 450.000,00
Ótimo local - Prox. Museu - 66 m²
02 dorms., garagem demarcada, etc.
Malfi Imóveis - Creci 1475-J
Fone 2063-1311 | 91690-1891

IMÓVEIS

V. CARIOCA- APTO
Com quintal.
2 Dts, sl, coz c/ae, banh, as. 59 m²- AU 1 Vg.
Cond. R\$ 300,00
Creci: 56602
98938-3464

V. CARIOCA VENDE-SE
2 Casas - R\$ 650 Mil
Casa térrea, 2 dt, sl,coz, banh, as, 6 Vgs, piso frio
Sobrado - 3 Dts, sl, coz, lavabo, banh, piso frio, 8x30, 232 m² ac. - Creci 56602
98938-3464

IPIRANGA - VENDE-SE SOBRADO R\$ 850 MIL
3 Dts, 2 suítes, sl, coz, banh, lavabo, edícula, 2 Vgs, 320 m² ac 6,15 x 40m, prox. R:Agostinho Gomes
No miolo. Creci 56602
98938-3464

VENDO APARTAMENTO IPIRANGA (VAGO)
Próximo ao Baileário
02 dormitórios sendo um suíte, sala, cozinha, banheiro social, banheiro de serviço e uma vaga de garagem.
R\$ 450.000,00 - Fones 99547-5470
2274-9374- Creci 42002.

VENDO CASA TÉRREA IPIRANGA
Miolo do bairro - 02 dormitórios sendo 01 suíte, sala, cozinha, banheiro social, quintal e uma vaga para veículo .
Terreno de 5 x 25m - R\$ 750.000,00
Fones 99547-5470 - 2274-9374
Creci 42002

Vende/Aluga Prédio Comercial
S.J.Climaco - Prox. Via Anchieta
R\$ 1.450.000,00 - R\$ 18.000,00
871 m² a.t. - 9m de frente
Terreo + 1º and. - 1353 m² a.c
Sist. Trifásico, 7 banhs, Refeit. 6 Vgs, piso ciment.
Tratar Sr. Iakuya - Creci 56602
98938-3464

Santuário de São Judas Tadeu espera receber 150 mil fiéis dia 28

O Santuário de São Judas Tadeu, no Jabaquara, já está preparado para receber no dia 28 de outubro, dia dedicado ao santo, 150 mil fiéis. A Novena em preparação à Festa Litúrgica acontecerá até o dia 26, após as missas das 15h e 19h30. No dia 27 de outubro, véspera da festa, haverá – às 15h – uma celebração com Ladainha e uma procissão dentro da Igreja nova, com a Relíquia de São Judas Tadeu.

No dia 28, a tão esperada data contará com Missas de hora em hora (5h; 6h; 7h; 8h; 9h; 10h; 11h; 12h; 13h; 14h; 15h; 16h; 17h e 19h30) e o Santuário abrirá as portas para os fiéis às 4h30 para celebração da Missa às 5h. Às 19h30, acontecerá a última celebração campal. É nesse dia que a igreja espera receber 150 mil fiéis.

A procissão, acontecerá logo após a Santa Missa das 17h, pre-



Número de fiéis e devotos será grande, pela data (28) cair em um sábado

sidida pelo Cardeal Arcebispo de São Paulo, Dom Odilo Pedro Scherer, e percorrerá as ruas no entorno do Santuário. Ao final do percurso, a multidão se reunirá em frente ao palco montado na Av. Jabaquara para a última missa do dia e os fiéis poderão acompanhar o encerramento da festividade com a banda católi-

ca Anjos de Resgate.

Durante o dia, os devotos contarão com uma “praça de alimentação” contendo barracas de comidas e bebidas por toda a Alameda dos Guaiós (rua atrás das igrejas), um ambulatório médico para atendimento de emergências e o espaço para o atendimento à Família dos

Devotos de São Judas Tadeu.

O famoso “Bolo de São Judas” estará à venda no Café São Judas e na praça de alimentação. Além disso, os devotos poderão levar para casa o tradicional Calendário de São Judas Tadeu 2024, à venda na Loja São Judas e ainda diversos outros produtos oficiais do Santuário que serão lançados neste dia.

Como o dia de São Judas, neste ano, cairá em um sábado (28), a expectativa o número de pessoas seja superior ao do ano passado. Entre as atividades mais procuradas pelos fiéis e devotos, de acordo com os organizadores da festa, estão a bênção dos objetos e o atendimento às confissões, durante todo o dia, das 5h às 21h, além da visita à histórica imagem de São Judas Tadeu na igreja antiga.

O Santuário de São Judas Tadeu está localizado na Av. Jabaquara, 2682.

Teatro grátis para crianças



Apresentação acontece nos dias 22 e 29 de outubro às 11h

O Sesc Ipiranga apresenta neste domingo a peça “Aqui Tem Vida De Mais” No enredo, duas crianças, os irmãos Mário e Maria se deparam com a perda do cachorro de estimação Manoel e passam por diversas situações a fim de superarem a dor desta perda. Não há ali nenhum adulto, são obrigadas a lidar com tudo sozinhas. A Morte surge como personagem que percorre as cenas ora divertindo, ora assustando, trazendo consigo reflexões acerca dos estigmas que a cultura ocidental criou a respeito dela. Apesar do seu caráter natural e biológico que a mostra como inevitável, A Morte possui, um caráter simbólico que varia nas diferentes culturas e no decorrer da história, sendo para o homem ocidental moderno um sinônimo de fra-

casso, impotência, e, como tal, deve ser escondido a qualquer custo, pois retrata a falha.

No espetáculo, procura-se desconstruir os diversos paradigmas que as crianças são inseridas pelos adultos quando se trata da morte, ou ainda, de qualquer perda. É como se a criança não conseguisse ou fosse capaz de elaborar essas dores e transformá-las. As duas crianças enlutadas, choram e riem uma da outra, culpabilizam-se, enterram com dor, desenterram por curiosidade e entendem, de uma forma ou outra, que a vida pode nascer de onde menos se espera.

Foto: Rodolfo Amorim

Datas e horários
22/10 • Domingo • 11h00
29/10 • Domingo • 11h00

O Sesc Ipiranga fica na rua Bom Pastor, 822

Casa e Cia.

CONSTRUÇÃO - ARQUITETURA - DECORAÇÃO

MARIDO DE ALUGUEL
PRESTAÇÃO DE SERVIÇOS RESIDENCIAL E COMERCIAL
PEQUENOS REPAROS - PINTURAS
CONSERTOS E MUITO MAIS
94741-1896 | Leandro

RASPA TACO
Aplicação de sinteko, bona, vitta berga
Colocação de taco e assoalho
Fs.: 2371-9941
9.6190-2068
Falar com Claudio

EDC Construções e Reformas em Geral
Pedreiro - Pintura - Hidráulica
Elétrica - Revestimento
Esgoto - Telhado Piso
Emílio
93077-3710
97584-7014

ALBATROZ SERRALHERIA
Fabricamos Portas e Portões
Automatizamos o seu Portão
Janelas - Venezianas - Vitraux
Escada Caracol - Reformas
Grades e Portas - Corrimões
Ferro e Alumínio
Montagem de mezanino
Portas de Aço - Fechamento de tela
Portas Sociais sob medida
Cobertura metálica
99387-0480

Produtos Bagarollo
Grade de proteção
Fechamento área
Tela mosquiteira
Corrimão
Porta Sanfonada
Grade pantográfica
Porta p/ armário
Várias cores de alumínio
ORÇAMENTO S/ COMPROMISSO
CONSULTE! FACILITAMOS O PAGAMENTO
PORTÃO AUTOMATIZADO ALUMÍNIO E FERRO
10 VEZES
QUALQUER DESENHO AUTOMATIZAMOS SEU PORTÃO
VIA ANCHIETA, 1750 - TEL: 2272-0652 / 9.8846-7887 - www.bagarollo.com.br

MONTANO MADEIRAS E FERRAGENS LTDA.
* Deck de Piscina * Rodapé * Sarrafo * Tábuas * Forros (Madeira e PVC)
* Puxadores * Colas * Thiner * Seladora * Linha Completa de Aramados * Porta Cd's
* Folhas Nacionais e Importadas **Tudo para móveis em geral**
www.montano.com.br **FERRAGENS PARA MÓVEIS**
Por WhatsApp, Telefone ou E-mail **MANDAMOS ENTREGAR!!!**
11 5062-7028 / 11 9.5780-4063 **FACILITAMOS 10X NO CARTÃO**
Av. do Cursino, 513 - Vila Gumercindo

escutar Plus
Aparelhos Auditivos
Ajudando você ouvir melhor!
Rua Costa Aguiar, 1471- Ipiranga
2068-1089 98667-7775
escutarplus@gmail.com

Uma **Villa de Casas** contemporâneas com lazer e segurança de condomínio.

Villa ARVO

IPIRANGA



CASAS ROOFTOP

271 M² 3 SUÍTES / 2 VAGAS A 405 M² 4 SUÍTES / 3 VAGAS

CASAS JARDIM

134 M² 2 SUÍTES / 1 VAGA A 283 M² 3 SUÍTES / 2 VAGAS



11 4063-3600

www.villaarvo.com.br

Visite nosso espaço decorado: Rua Dom Luís Lasanha, 151

Futura Intermediação:

Lopes

HOUSTE
CONSULTORIA IMOBILIÁRIA

Realização:

GAMARO

Incorporação: GMR Ipiranga Empreendimento Imobiliário Ltda. – CNPJ 22.023.665/0001-53. Este material é provisório. Processo aprovado na Prefeitura Municipal de São Paulo através do processo: SEI 1020.2023/0002328-7. Manejo Arbóreo e plantio compensatório aprovado conforme processo: SEI 6027.2023/0004298-4. Projeto autorizado em CONPRESP e CONDEPHAAT através dos processos 6025.2023/0002838-7 e 010.0000132/2023-07, respectivamente. Projeto Arquitetônico: Arquitetura Nacional, Projeto de Paisagismo: Cardim Arquitetura Paisagística, Projeto de Decoração das áreas comuns: João Armentano. As áreas das unidades mencionadas neste material são privativas. As áreas das unidades e áreas comuns serão entregues conforme as especificações constantes do memorial descritivo, que prevalecerá em caso de conflito com qualquer outro material ou informação relativa ao empreendimento. As perspectivas ilustram a vegetação com porte adulto, que será atingido após a entrega do empreendimento. Material preliminar, sujeito a alterações. Imagens meramente ilustrativas. A comercialização do empreendimento somente se realizará após a obtenção do registro do memorial de incorporação junto ao Registro de Imóveis competente. Não jogar esse folheto em via pública. Impresso em outubro/2023.